



BUCKA

Sistemas de Água / Espuma

Câmara de Espuma Tipo - MCS



Câmara formadora de Espuma tipo MCS, para ser instalada na parte superior da parede externa de tanques de armazenamento de líquidos inflamáveis. Fabricada em Aço carbono, inclui o selo de vidro, aerador e raquete

- Sistemas de Espuma.
- Combate a Incêndios em tanques de armazenamento de líquidos inflamáveis.

Especificações

| | |
|---------------------------|---|
| Pressão de Serviço | 2,1 kgf/cm ² até 7,0 Kgf/cm ² |
| Material | Aço Carbono |
| Acabamento | Pintura Vermelha padrão BUCKA |
| Fixação | Através de flange soldado ou aparafusada no tanque. |

| Tipo | Limite | Ø Orifício | | Pressão | | Vazão de Sol. | |
|--------|--------|------------|-------|--------------------|-----|---------------|--------|
| | | mm | pol | kg/cm ² | PSI | LPM | GPM |
| MCS-9 | min. | 15,76 | 0,620 | 2,1 | 30 | 143 | 37,7 |
| | máx. | 23,01 | 0,905 | 7,0 | 100 | 560 | 147,8 |
| MCS-17 | min. | 23,01 | 0,905 | 2,1 | 30 | 303 | 80 |
| | máx. | 31,04 | 1,222 | 7,0 | 100 | 1026 | 271 |
| MCS-33 | min. | 31,04 | 1,222 | 2,1 | 30 | 583 | 154 |
| | máx. | 46,36 | 1,825 | 7,0 | 100 | 2373 | 626,9 |
| MCS-55 | min. | 45,92 | 1,807 | 2,1 | 30 | 1287 | 340 |
| | máx. | 59,18 | 2,330 | 7,0 | 100 | 3917 | 1034,8 |

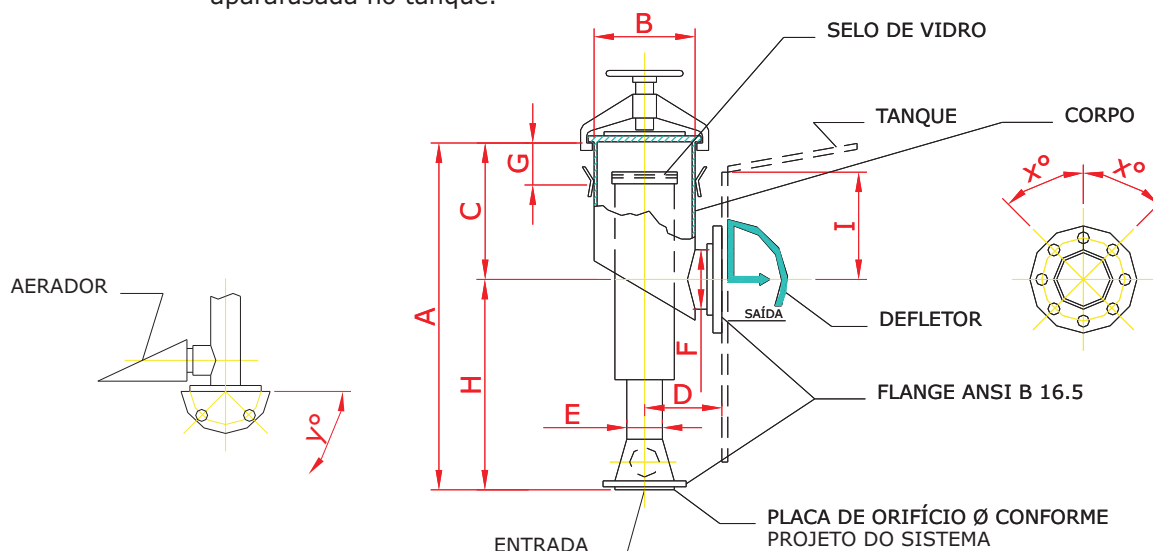

| TIPO | DIMENSÕES (mm) | | | | | | | | | | | Ø NOMINAL | | POSIÇÃO DA FURAÇÃO DOS FLANGES | | Código |
|--------|----------------|------|------|-----|-----|-----|-------|-----|-------|-----|-----|-----------|-------|--------------------------------|---------|---------------|
| | Ø | ESP. | A | B | C | D | E | F | G | H | I | Entrada | Saída | Y° | X° | |
| MCS-9 | 122 | 1,6 | 667 | 203 | 279 | 178 | 73,0 | 102 | 63,5 | 388 | 203 | 2.1/2" | 4" | 45° | 22° 30' | 4.160.149.004 |
| MCS-17 | 153 | 1,6 | 815 | 254 | 306 | 229 | 88,9 | 152 | 76,5 | 509 | 241 | 3" | 6" | 45° | 22° 30' | 4.160.149.001 |
| MCS-33 | 174 | 1,6 | 910 | 305 | 381 | 254 | 114,3 | 203 | 95,2 | 529 | 279 | 4" | 8" | 22°30' | 22° 30' | 4.160.149.002 |
| MCS-55 | 226 | 1,6 | 1084 | 406 | 438 | 305 | 168,3 | 254 | 127,0 | 646 | 305 | 6" | 10" | 22°30' | 15° | 4.160.149.003 |

Direitos de reprodução reservados.

Bucka Indústria e Comércio LTDA

ADM E VENDAS: +55 11 3935-4280 - VENDAS (exceto SP): 0800-7713188 - FAX: +55 11 3935-4287
www.bucka.com.br - bucka@bucka.com.br

